#Educa | Clima

Recortables

Al final llegó el día que Carlos había esperado tanto. Hoy iba de excursión al bosque con sus amigos.

El autobús les estaba esperando para llevarles al lugar tan esperado por todos.

Al llegar, los monitores organizaron a los alumnos por grupos, asignándoles diferentes tareas relacionadas con el cuidado del medio ambiente.

Carlos junto a su amiga Marta tuvieron la suerte de que la tarea asignada era su favorita: plantar un árbol.

Una tarde Pedro decidió ir a la playa que más le gustaba para dejarla muy limpia. Habia visto que había mucha basura cerca del mar.

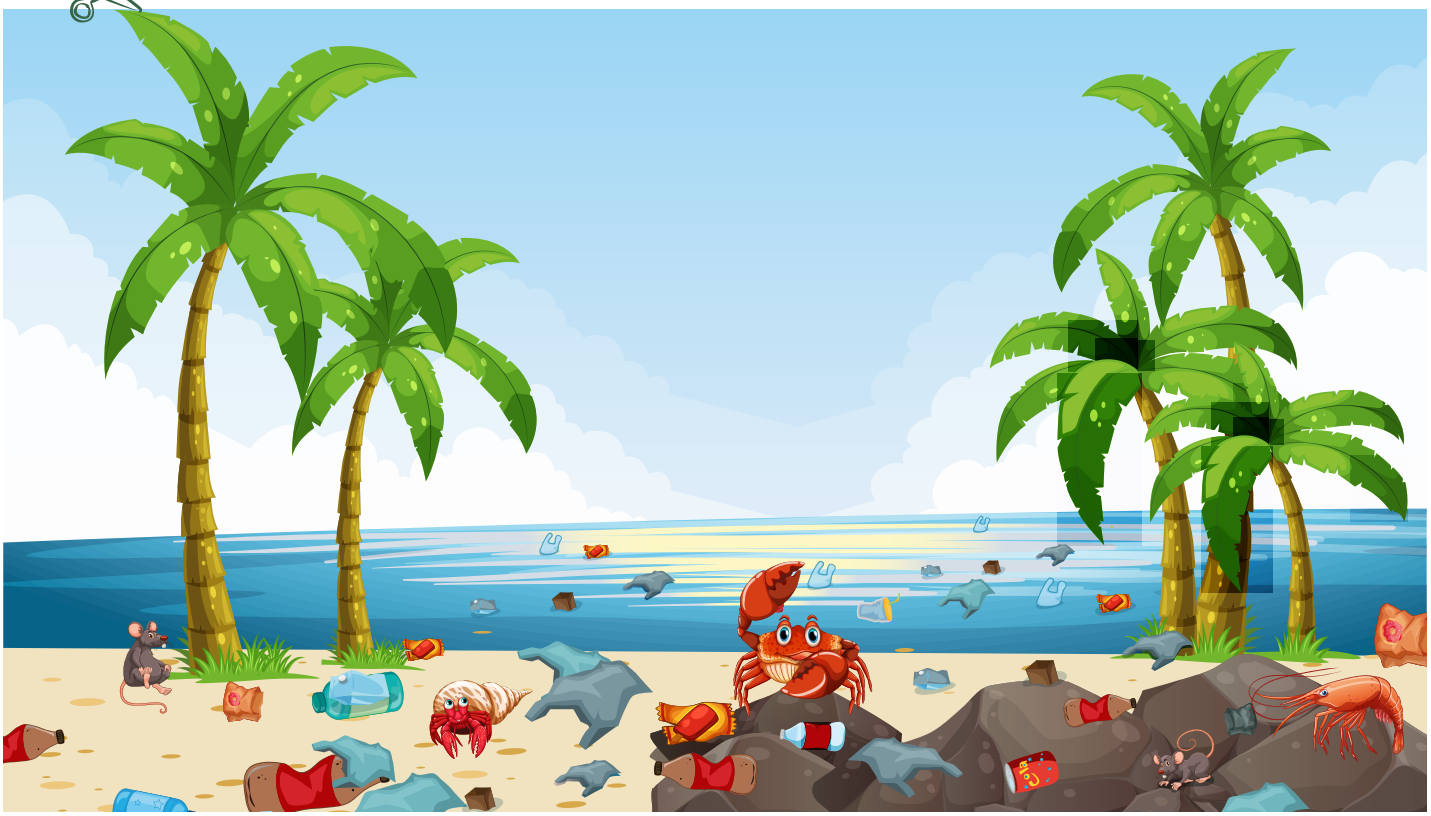

Mientras observaba la orilla, no podría creer lo que veía. La playa estaba tan llena de basura que los animales casi no podían caminar tranquilos.

Triste por la situación, Pedro llamó a sus amigos para que le ayudaran a limpiar la playa donde se lo pasaban tan bien todos los veranos.

Y así, la playa volvió a estar como ellos la conocían, una playa limpia, sin rastros de desechos que contaminaban la orilla y libre para la vida de muchos animales.

La familia de Marta disfrutaba mucho de la naturaleza y del cuidado del medio ambiente y lo que más le gustaba era reciclar todos los residuos.

Tenían varios contenedores de distintos colores según el tipo de desechos.

Los que más le gustaban a Marta eran los tapones de plástico y los trozos de papel porque siempre se podían utilizar para cualquier invento.

Marta y sus amigos se pusieron a pensar que podían inventar con los trozos de papel, cartón y plástico. Y se les ocurrió la maravillosa idea de reutilizar esos materiales haciendo juguetes para regalar.

Como todos los domingos, Juan se despertaba de muy buen humor. Él sabía que cada domingo era día de reencuentro familiar.

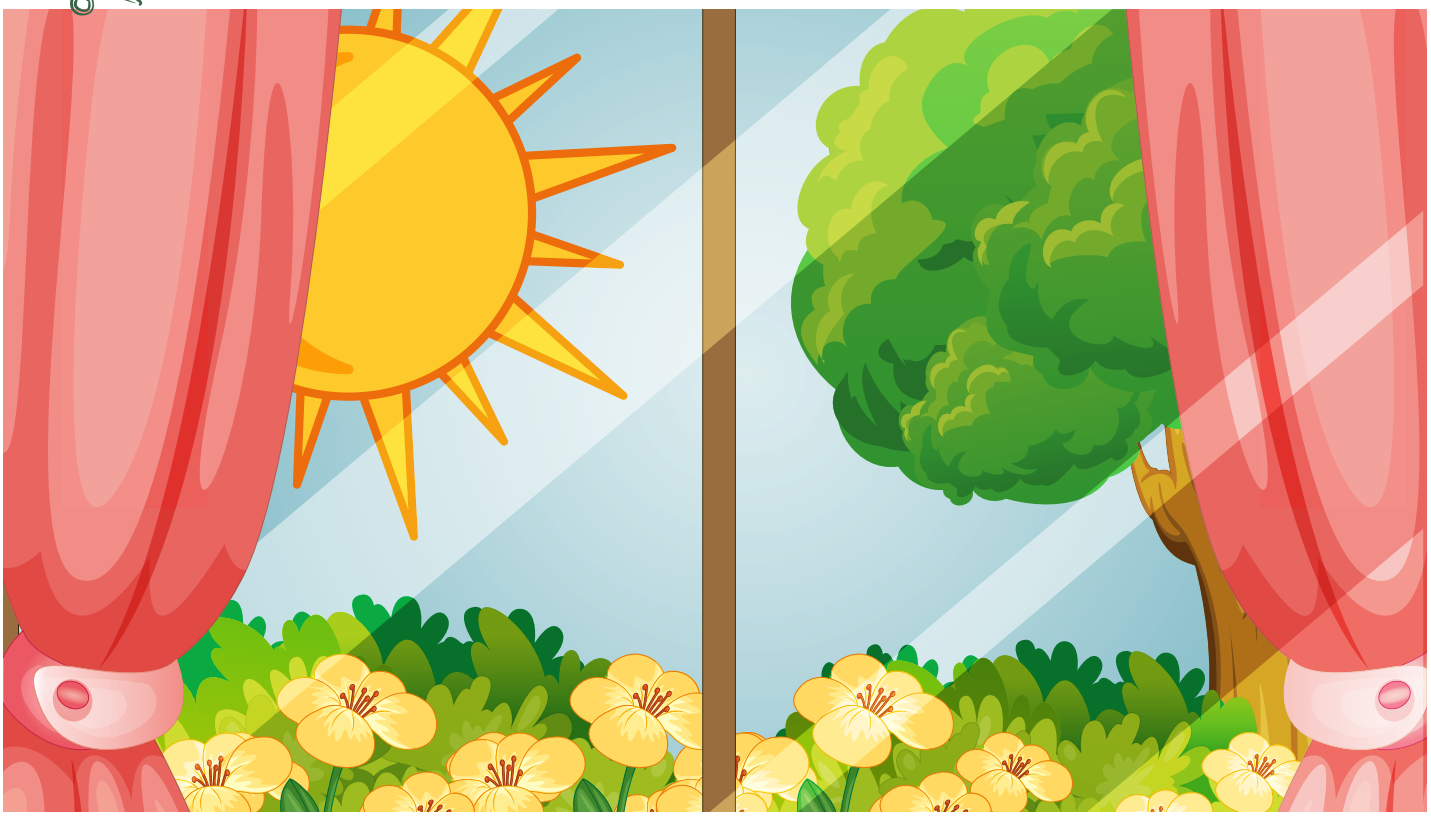

Antes de salir, Juan vió que hacía un día estupendo y le propuso a su padre ir en bicicleta.

Todos aceptaron felices la propuesta de Juan y le recordaron lo bueno que es utilizar un transporte como la bicicleta para no contaminar el medio ambiente.

Juan y su hermana llegaron felices a la casa de sus abuelos contándoles que iban a utilizar más la bicicleta y menos el coche para cuidar nuestro planeta.

Se acercaba el fin de semana y aunque era imposible de creer, todos los animales del bosque esperaban ansiosos la llegada de las personas.

En especial Tomy, un pequeño zorro al que le encantaba observar de cerca el comportamiento de los humanos.

A pesar de que el campo se llenó de gente, los animales no veían peligrar su hábitat pues vieron que eran cuidadosos con la naturaleza.

La razón por la cual tenían esa tranquilidad era porque después de cada fin de semana, el campo quedaba en perfectas condiciones.

#Educa | Clima

IBERDROLA